Långseruds Församling

Januari

1 Nyårsmässa

15.00 Säffle kyrka
Lena Skoting, Anna Torstensson, Nils Lundström. Kyrkkaffe

6 Trettondedagskonsert

18.00 Brassensemble

17 Gudstjänst

18.00 Per-eric Nyman

24 Gudstjänst

15.00 Anna Torstensson

31 Gudstjänst

11.00

Med reservation för ändringar. För aktuellt program, se annons i Säffle-Tidningen, normalt torsdagar, samt anslag vid Långseruds kyrka och ICA Nära Hillerströms.

Sockenbladet

Årgång 33 nr 4 dec 2020 Svenska kyrkan

Långseruds Församling

Sockenbladet utgivet av Långseruds församling.
Sockenbladet planeras utkomma fyra gånger per år. Flera olika personer och föreningar medverkar med material.
Kontaktadress: familjenrichter@gmail.com.
Sockenbladet finns i PDF-format på Långseruds hemsida, www.langserud.nu, under kyrkans flik.
Nästa Sockenblad beräknas utkomma i början av mars.
Redaktion: Lars Richter, Kjell Olsson. Manusstopp 1 febr.
Ansvarig utgivare: Inger Peterson, ordf i Församlingsrådet.

Tänd ljus, ett ljus ska brinna för hoppet på vår jord!

1.Tänd ljus, ett ljus skall brinna för hoppet på vår jord,
den skimrande planeten, den stjärna där vi bor.
När några trotsar mörkret kan framtiden slå rot.
Ett ljus är tänt för dagen, som vi ser fram emot

2. Tänd ljus! Två ljus skall skina för kärlek och för tro,
för dem som river muren och lägger ut en bro.
När fången får sin frihet och flyktingen ett hem.
tänd ljus för dem som gråter, och de som tröstar dem.

3. Tänd ljus, tre ljus skall flamma för alla som vill slåss
för det som är rättfärdigt, de söker stöd hos oss.
Förlora inte modet; trots allt är vi ju ett!
Tänd ljus och bli en låga för sanning och för rätt.

4. Nu strålar alla ljusen och lyser på vårt bord,
mot timmermannen Jesus, som älskade vår jord
så mycket att han sökte sig bort från himlens ljus
och blev ett barn som växer ibland oss: här är Gud.

Psalm 856 Psalmer i 2000-talet, Verbums förlag

Långseruds Församling

December

13 (Lucia) o julkrubbegudstjänst
15.00 Mikael Jonsson, Ulla Olsson, Karin Bäckström

20 Julens sånger
11.00 Mikael Jonsson, Ulla Olsson

25 Julotta
09.00 Mikael Jonsson, Ulla Olsson,

26 Annandagsmusik
18.00 Anna Torstensson

31 Nyårsbön
16.00 Mikael Jonsson, Ulla Olsson.

God Jul
&
Ett Gott Nytt År!

Med reservation för ändringar. För aktuellt program, se annons i Säffle-Tidningen, normalt torsdagar, samt anslag vid Långseruds kyrka och ICA Nära Hillerströms.

Att våga är att leva

”Den danske filosofen och teologen Søren Kierkegaard lär har sagt att våga är att förlora fotfästet för en liten stund och att inte våga är att förlora sig själv. Att våga det är alltså att leva och när jag tänker efter så handlar ju livet faktiskt rätt mycket om att våga.

Att våga vara sig själv, att våga lyssna till sitt eget hjärta och tro på sin egen förmåga. Att våga ta plats och göra sin röst hörd. Att våga stå för sina åsikter och värderingar, men också att kunna ändra sig.

Att våga berätta hur man mår, framförallt när man mår dåligt. Att våga be om hjälp och att erbjuda sin hjälp till andra.
Att våga säga Ja, men också att säga nej.

Att våga pröva nya vägar genom att släppa taget om vår nuvarande situation och blicka framåt. Att fatta beslut och våga göra fel.

Att våga berätta vad man är bra på, men också erkänna sina fel och brister, och att säga förlåt när det behövs.

Att våga trotsa Jante och tro att du är något. Att man passar in i själva skapelsen och att det finns en uppgift just för mig.

För att våga vara sig själv och lita på sin egen förmåga tror jag det är viktigt hur vi tar emot komplimanger och bekräftelse. Gör vi det som en gås eller som en blomma? Häller man vatten på en gås rinner det av, men häller man vatten på en blomma så suger den åt sig och blommar ännu mer. Säger du: "äh, det var så lite så" eller låter du andra människors ord sjunka in så att du får kraft och inspiration att våga ännu mer?

Men det är också viktigt att komma ihåg att vårt värde som människa inte sitter i vad vi gör, och det oavsett hur bra eller dåliga vi är på det vi gör.
Nej, vi har vårt värde i de vi är och som kristen måste jag våga lita på det som Gud säger om mig och min identitet. Att han älskar mig, att han vill vara min vän och att nåden gäller även mig!”

/ Urban

Källa: https://urbanstankarochfunderingar.blogg.se (25 sept 2020)

I STRÅLKASTAR-SKENET

Årets Mårtenfirande coronainställdes.
En trettioårig tradition tvingas göra ett årsuppehåll.

Den stora Rohloffsamlingen av värmlands-litteratur, nu i Långserud!!

Under försommaren fick **Långseruds Hembygdsförening** frågan om föreningen ville överta ansvaret för Rohloffsamlingen av Värmlandslitteratur och några av oss åkte till Karlstad och där och då tackade vi ja. Problemet var hur detta skulle kunna genom-föras på ett coronasäkert sätt.
Det löste sig och vi packade ett 50 tal kartonger samt hyllor. I samarbete med Bygde-gårdsföreningen fann vi en lösning på var vi skulle förvara samlingen. Ett litet låsbart bibliotek ska byggas i bygdegården därefter kan vi börja det omfattande arbetet med kartotek så att alla som är intresserade kan söka bland skatterna.

Alla våra stora värmländska författare finns representerade och mycket annat spän-nande från hela Värmland. Rohloff var född i Långserud men familjen flyttade till Arvika där fadern fått en prästtjänst.

Gammaldags julkväll är inställd men vår förhoppning är att nästa verksamhetsår ska kunna genomföras och då ska ni alla vara hjärtligt välkomna till våra arrangemang.

Styrelsen, Långseruds Hembygdsförening

Julklappstips!

Långseruds Utvecklingsgrupp har genom Ima-Reklam i Säffle tagit fram en tröja. En funktionströja, 100% polyester. Svart färg.
Med *Spun Dyed* som är en miljövänligare infärgningsteknik som förbrukar mindre vatten, energi och kemikalier.
OEKO-TEX® Standard 100 är ett oberoende globalt test- och certi-fieringssystem för mellan- och slutprodukter i alla produktionsled. Certifieringen innebär att textilen i den färdiga produkten är fri från ohälsosamma kemikalier. Kan köpas bl.a i Hillerströms affär. 150:-. Utvecklingsgruppen har ett swish-nummer!

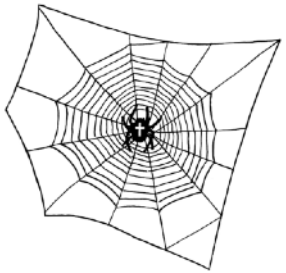

Infångat!

Ett STORT TACK till **Jessica Larsson** för en mycket informativ och trevlig jaktgudstjänst nere på kyrkudden.

Vi vill även tacka Karin Bäckström och Gun Carlsson för att vi fick ta del av Bibeläventyret som normalt presenteras för skolbarnen.

Församlingsrådet

Tänkvärt!

En fabel med ursprung i den nordamerikanska Cherokeestammen handlar om att vi människor har två otämjda vilddjur inom oss, ett gott och ett ont. Vilket vinner till slut? Vilket ”väger tyngst”? Fabeln ställer den frågan.

Så här säger fabeln: Det vinner som vi matar

Det enklaste sättet att förhindra en musinvasion i hemmet är att placera pepparmyntsväxter hemma hos dig.

Pepparrmynt i strumpan
Denna metod fungerar bäst när du vill ha en snabb lösning. Lägg lite torkad pepparmynta i en strumpa och placera sedan strumporna på platser där du misstänker att mössen och andra skadedjur tar sig in.

Hemmagjord spray
Koka lite vatten och blanda sedan i några torkade myntablad, ungefär som om du skulle göra te. När du fått en stark blandning, låt vätskan svalna. Häll i en sprayflaska och använd den som en extra rengöringsspray i skåp eller garderober där du har hittat spår efter gnagare

Källa: https://www.newsner.com

Nutid/framtid Lokalt/globalt

Fortbildning - ett sätt att använda vårt fibernät

Finns det intresse av att delta i kurser, föreläsningar, cirklar o s v?
Långseruds utvecklingsgrupp har tillsatt en arbetsgrupp under rubriken ”Fortbildning”
Deltagare I gruppen är Rune Bryngel, Ingemar Olson och Siv Forsén.

Vår uppgift blir i första hand att ta reda på vad du som Långserudsbo vill lära dig mer om.
Kontakta någon av oss via mail: rune.bryngel@gmail.com, ingemar.olson@hotmail.com, siv.forsen@allt3.se

Listan kan göras lång men vi vill hitta gemensamma ämnen som vi kan erbjuda lokala lösningar på. Exempelvis: Grundläggande Datorkunskap, hur och till vad kan du använda vårt fibernät, hur fungerar BankID och Mail, hur beställer jag varor och tjänster över nätet, hur fungerar min Smart TV, Mobil, Platta mm, Office 365, Word, Excel mm, styrelsearbete i föreningar, Jägarexamen, bokcirkel.

Hur och var? Föreläsning och cirklar på distans eller i lämplig lokal

”Coronavaccin klart i mitten av november”

(nu återstår att se, när det kan *brukas*.. red. anm.)

Pfizers forskningschef uppger nu till SVT att företagets coronavaccin är färdigtestat och färdiganalyserat på 40.000 försökspersoner om två veckor, i mitten av november.

Det är flera vaccintillverkare och experter som uppger till SVT att det är nu i november och december som flera vaccintillverkare räknar att bli helt färdiga med testerna genom att resultaten i de så kallade fas 3-studierna blir klara.
– Det kommer komma en mängd resultat nu under november, säger Matti Sällberg, vaccinforskare och professor på Karolinska institutet.
Samma bild ger vaccintillverkare som SVT talat med. *Källa: SVT-nyheter, uppdaterat 1 nov*

Barnsidan!

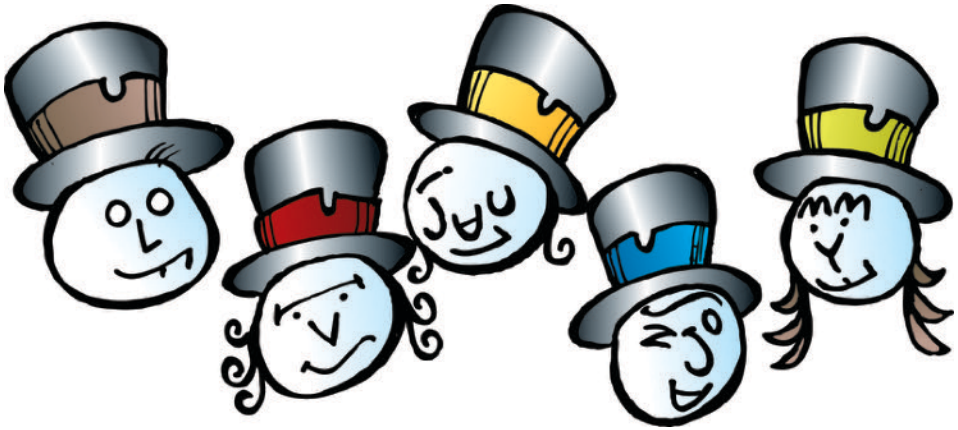

Vad heter snögubben/gummorna?

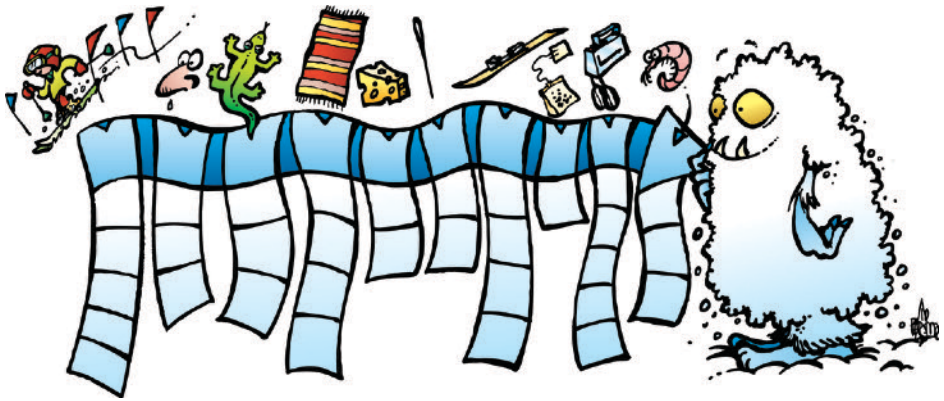

Lös ordflätan så får du veta vad det är för en figur!

Rätta svaren: Olof, Siv, Alice, Sonja, Emmy, Snömonster

Personligt signerad sida

Trots att pandemin lagt ett stort lock över stora delar av idrottens värld finns det positiva saker också.
Det går att träna och utvecklas och ibland behövs ej de stora arenorna och att bo lite enskilt kan faktiskt vara till stor fördel.

Jag heter Meija Peterson, är 15 år och bor i Långserud. Jag har alltid varit väldigt intresserad av idrott och har hållit på med en hel del sporter, bland annat basket i Långserud, fotboll, gymnastik men framför allt det jag håller på med just nu, friidrott och alpin skidåkning.
I friidrotten är det löpning som är det jag tycker är roligast. Jag springer mycket själv här hemma i Långserud och tävlar ofta i terränglopp. Jag blev bland annat delad 7:a på terräng SM och 7:a på USM i friidrott där jag sprang 2000 meter och 1500 meter hinder.

Jag håller även på med alpin skidåkning och åker långa sträckor och är borta mycket från skolan för att få så mycket träning som möjligt. Även i alpint tävlar jag i USM där jag kom 4:a på super-g förra året.

Att hålla på med idrott och bo här i Långserud har både för och nack-delar. Det är en väldigt fin miljö att springa i och lätt att bara knyta på sig löparskorna. Dessutom finns det ett väldigt bra och fint gym. Nackdelen är de långa bilresorna och hur mycket tid man måste lägga ner mestadels på den alpina skidåkningen.

Jag går i nian nu och nästa år ska jag söka in till ett gymnasium. Mina planer är att gå ett idrottsgymnasium men har svårt att bestämma om det blir friidrott eller alpint.

Meija Peterson

Släkten följa släktens gång

14 aug tom 12 nov 2020

Födda

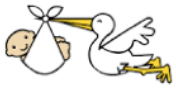

En pojke Hugo, Gisslebyn Ljungmon, den 28 sept
Föräldrar: Sam Pettersson o Caroline Olsson

Inflyttade

Johan & Kim Holm, **Oscar**, Fjäll Södra Tomten
Inga-Lill Andreasson, Noah, Viksfors 2
Elisabeth Lindelöf, Torp Kabissa
Alma Melitshenko, Esbjörbyn Gatan
Ibrahim Ibrahim, Backa Kvarnbacka 26

(Känner Du till någon nyinflyttad som ännu inte välkomnats i Sockenbladet, var bussig och hör av Dig! mvh, red.)

Avlidna (i församlingen skrivna)

Alf Tage Vilhelm **Jansson**, Gisslebyn Smedgården, den 16 sept, i en ålder av 96 år.

Carl Åke **Johan Amnelind**, Sillingsfors Magasinet, den 26 okt, i en ålder av 38 år.

Anslagstavlan

29 nov 11:00
1:a advent
Sång i Advent
Carlo Nielsen, Ulla Olsson. Bibelutdelning till 6 åringar

En barnbibel av biskop Sören Dalevi & Marcus-Gunnar Pettersson. Säffle pastorat säljer. Finns även i handeln.

Första svensk-producerade Bibeln på 25 år!

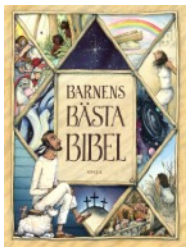

Telefonnummer:

Tobias Karlsson, kyrkvaktmästare: **69 13 21**

Vikarierande musiker

Karin Bäckström, barnledare: **69 13 55**

Mikael Jonsson, präst: **69 13 08**

Pastorsexpeditionen, Säffle, 69 13 00. Riktnumret är **0533**