

Maj



11 Friluftsgudstjänst

11.00 Kopperudstjärn

Katarina Bergdahl, Catharina Algsten
Samling vid Larsstugan 10.00. Medtag
kaffekorg. Korv o bröd finns.

18 Friluftsgudstjänst

15.00 Valleberg. Ekumenisk. Catharina Algsten
Medtag kaffekorg

24 Morsdagsgudstjänst

18.00 Hammarö kammarkör. Katarina Bergdahl,
morsdagstårta

29 Gudstjänst

11.00 *Kristi Himmelfärdsdag*

Lars Richter, Alf Olsson o Therese Olsson
Hugosson. Kyrkmarsch.
Efteråt kaffe i Hembygdsgården

Välkommen!



Svenska kyrkan | Långseruds församling

Sockenbladet

Årgång 38 nr 1 mars 2025



Svenska kyrkan | Långseruds församling



Långseruds församling

Sockenbladet utgivet av Långseruds församling.

Sockenbladet planeras utkomma fyra gånger per år. Flera olika personer och föreningar medverkar med material.

Kontaktadress: familjenrichter@gmail.com.

Sockenbladet finns i PDF-format på Långseruds hemsida, www.langserud.nu, under kyrkans flik.

Nästa Sockenblad beräknas utkomma i början av juni.

Redaktion: Lars Richter, Kjell Olsson. Manusstopp 5 maj.

Ansvarig utgivare: Rune Bryngel, ordf i Församlingsrådet.

Du som är så helig

Hur kan du som är så helig finnas i vår värld,
vandra längs de vägar vi har kantat med förakt?
Mest av allt, hur står du ut när grymheten tar vid,
låter dig förnedras, när du kunde visat makt?

*Men din kärlek driver dig till oss,
det är så vi finner dina spår,
längs den väg som leder till ett kors.
Och där – din helighet blir vår.*

Hur kan du som är så helig lämna ut dig själv,
se hur vi gör kärlek till en söndertrasad famn?
Mest av allt, hur står du ut att innesluta allt,
tillåta det mänskliga att röra vid ditt namn?

*Men din kärlek driver dig till oss,
det är så vi finner dina spår,
längs den väg som leder till ett kors.
Och där – din helighet blir vår.*



©text: Åsa Hagberg

Långseruds församling

Mars

2 Vasaloppsgudstjänst

11.00 Katarina Bergdahl, Martin Rhodén.
Vasaloppsvandring utomhus. Blåbärssoppa

9 Ekumenisk gudstjänst

15.00 Smedgården. Katarina Bergdahl, Catharina Algesten

16 Ekumenisk gudstjänst

11.00 Missionskyrkan Sillingsfors. PO Sveder Renklint

April

3 Passionsgudstjänst, ekumenisk

15.00 Smedgården. Katarina Bergdahl, Catharina Algesten
kaffeservering

13 Små o Stora, ekumenisk gudstjänst

15.00 Missionskyrkan Sillingsfors. Katarina Bergdahl,

17 Skärtorsdagsmessa

20.00 Katarina Bergdahl, Catharina Algesten

18 Långfredagsgudstjänst

11.00 Katarina Bergdahl, Catharina Algesten

20 Påskdagsgudstjänst

15.00 Lars Richter, Catharina Algesten

27 Gudstjänst

11.00 Katarina Bergdahl, Catharina Algesten

Välkommen!

 Svenska kyrkan | Långseruds församling

Med reservation för ändringar. För aktuellt program, se annons i Säffle-Tidningen, normalt torsdagar, samt anslag vid Långseruds kyrka och ICA Nära Hillerströms.

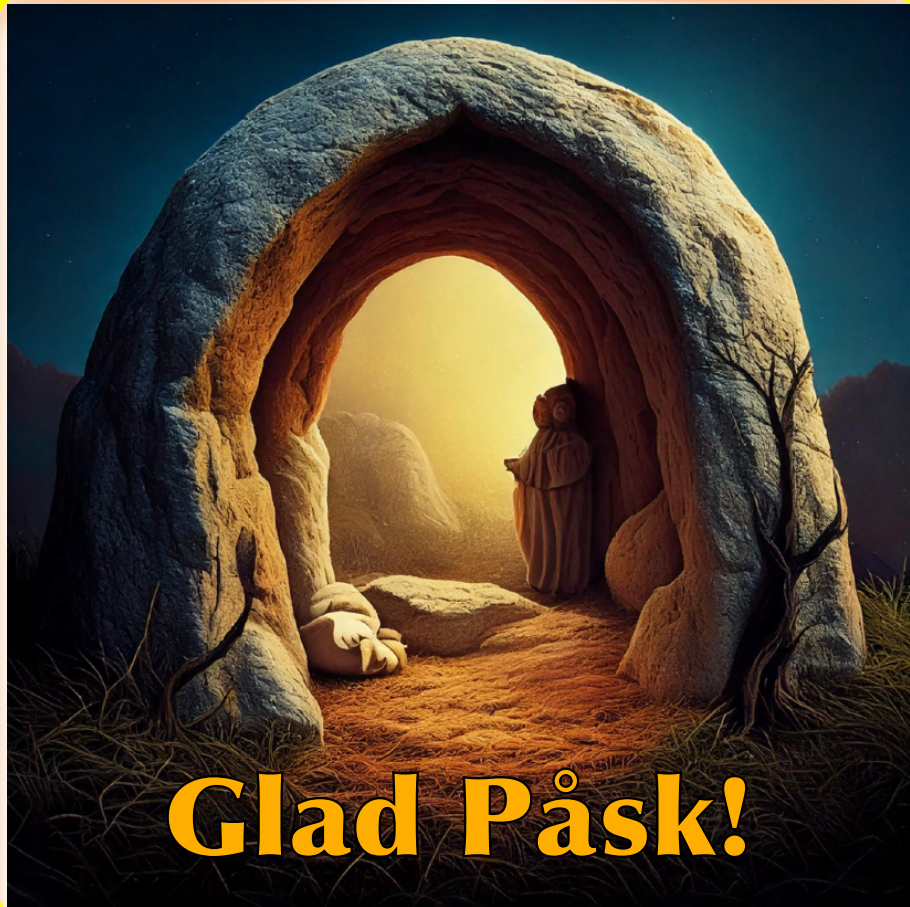

Glad Påsk!

Vår biskop Sören Dalevi höll sitt s.k. Linjetal i Säffle kyrka den 16 januari. Talet filmades och finns på stiftets hemsida.

Jag har sett inspelningen. Biskopen ger i ett sammanhang några exempel från Geijerskolan där han undervisat. Ett prov i Kristendom skulle vara barnsligt enkelt i sin första fråga så alla, även de studiesvaga, skulle känna frimodighet inför resten. Fråga 1: Varför firar vi jul? En elev svarade *Vi firar Kalle Ankas födelsedag*. Biskopen trodde att eleven ville skämta men vid ett samtal därefter framkom att han faktiskt trodde det. En etniskt svensk. Biskopen reflekterade.

Varför firar vi påsk? Jag skrev ner vad jag tyckte att en förklarande bild skulle innehålla. Skrev ner det och bad AI generera en bild utifrån det. Ni ser AI:s bildsvar ovan.

Varför firar vi påsk? Vilken bild av påsken är din? Kommer påskens gudstjänster att ge en återspeglning, en generering av din bild eller rentav något annat?!

(L.R)

I STRÅLKASTAR- SKENET

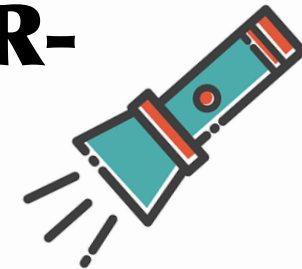

Stiftelsen A-E Olssons donationsfond

Stiftelsen är till för att ge ekonomiskt stöd till behövande gamla i Långseruds församling, i andra hand behövande gamla i Säffle pastorat. Det kan vara hjälp till glasögon, tandvård, rehab eller för att få en liten guldkant på tillvaron.

Vem kan söka?

- Du ska vara 65+ för att kunna få bidrag.
- Du ska bo i Långserud eller i övriga delar av Säffle kommun.
- Du behöver inte vara ensamstående men måste berätta lite om din/er ekonomiska situation.

Beslut om utdelning

Stiftelsens styrelse är församlingsrådet i Långserud som tar beslut om bidrag

Var skickar man ansökan?

Stiftelsen A.E Olssons donationsfond Säffle
Pastorat
Box97
66122 Säffle

Eller följ QR-koden till ansökningsformuläret



Svenska kyrkan

Långseruds församling

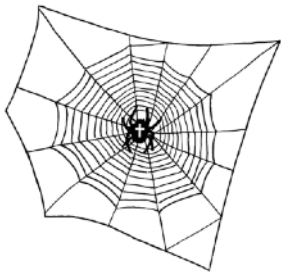

Infångat!

Långseruds Utvecklingsgrupps årsmöte
19 mars 19.00 Sockenstugan

Catharina Algesten välkomnades till oss den 2 febr.

Chatarina är nu tillbaka som vår kantor. Hennes tjänst är en halvtid och omfattar även Svanskog. Hon nås på telefon 0523-668405 (mobnr för sms 072-4551041)



Långseruds kyrkokör övar
tisdagar 19-21 i Sockenstugan



Välkommen till Seniorkulan!

Smedgården kl 15.00. Allsång med Ulla Olsson - fika
Återstående datum denna termin: 18 mars, 8 april, 13 maj
Varmt välkomna hälsar **Långseruds församling!**

Välkommen till Manskören!

Vi ses och tränar låtar inför Valborgsfirandet i Långserud. Samma låtar som förra året. Manskören är öppen för både ovana och vana sångare. Körledare är Therese Olsson Hugosson. Vid frågor, maila therese.hugosson@svenskakyrkan.se eller smsa 076-114 89 52.
Övningstillfällen: Torsdagar 3 april, 10 april, 24 april kl. 19.40-21.00.
Måndag 28 april kl. 19.00-20.30



Allvarligt säkerhetsläge i osäker tid

En orolig omvärld fortsätter att påverka svensk säkerhet. Säkerhetsläget är allvarligt. Främmande makt agerar oförutsägbart och förnekbart vilket gör att hoten är svårbedömda. Terrorhotnivån ligger fortsatt kvar på en hög nivå.

Säkerhetspolisen har under det gångna året sett en större komplexitet än tidigare där hoten går in i varandra, bygger på varandra och förstärks. Läget har försämrats.

– Det är viktigt att vi inte normaliserar det nya säkerhetsläget. Vi behöver vara uppmärksamma så att vi ser och förstår om läget förvärras och kunna lägga ihop olika händelser och se helhetsbilden. Samtidigt som vi ska vara beredda på att agera snabbt behöver vi behålla lugnet och se till de fakta som finns vid olika händelser, innan slutsatser dras, säger säkerhetspolischef Charlotte von Essen.



Charlotte von Essen

Främmande makt har ett intresse av att inhämta information kring sammanhang som Sverige är en del av som Nato, EU och västs stöd till Ukraina. Deras agerande innebär att Sverige blir en plattform för andra länders konflikter utan att vara en direkt part.

Sedan en längre tid tillbaka finns indikationer på förändringar i den ryska säkerhetshotande verksamheten mot Sverige. Riskbenägenheten från rysk sida har ökat vad gäller påverkan och sabotage mot mål i västvärlden.

– Såväl främmande makt som våldsbejakande extremister försöker utnyttja våra sårbarheter och påverka situationen för att nå sina syften. Det finns tendenser mot ett mer diversifierat terrorhot på kort och lång sikt som involverar främmande makts agerande, och då ofta genom ombud, säger Charlotte von Essen.

Terrorhotnivån ligger sedan augusti 2023 på en hög nivå, en fyra på den femgradiga skalan. Säkerhetspolischefen har nu fattat ett nytt beslut om att den ska ligga kvar på den höga nivån. Beslutet grundar sig på en samlad bedömning från Säkerhetspolisens verksamhet inom konraterrorism och från helårsbedömningen från Nationellt centrum för terrorhotbedömning, NCT. Attentatshotet mot Sverige kvarstår från främst våldsbejakande islamism och våldsbejakande högerextremism. Hotet bedöms i första hand komma från ensamagerande aktörer eller mindre grupper som använder enkla medel mot skyddsvärda mål.

– Det allvarliga säkerhetsläget är ett faktum som vi behöver lära oss leva med i vår vardag. Säkerhetsskydd är en fråga för hela samhället. Genom att stärka skyddet minskar vi riskerna och ökar vår motståndskraft, säger Charlotte von Essen. (Publicerad 14 januari 2025 [säkerhetspolisen.se](https://sakerhetspolisen.se))

Barnsidan!



Kryss Fyll i orden från ordlistan.

| | | | | | |
|---------------------------------|---------------------------------|------------|--------------|--|------------|
| DRICKS UR KOPP | FÄNGAS I FÄLLA | | | | |
| | | | MASSIV | | |
| | | | | | |
| | KÖPS TANDKRÄM ÄR DET SENASTE | | | | GRIS-MAMMA |
| | | | | | |
| MAT FÖR KOSSA | | TITTA DUMT | | | |
| | | STEGRA | | | |
| ÄR MAN MED EN MAN MÖTT TIDIGARE | | | GILLAR HYENA | | VARSA-GOD! |
| | | | | | |
| SMYGA | | | | | |

Ordlista
ANANAS
AS
BALANS
BEKANT

ETT
GLO
HÖ
NYHET
RÄTTA

SO
TA
TASSA
TE
TUB

TUNG
TÅ
ÖKA

källa: Tankesport, bokförlaget Semic

*Personligt
signerad sida*



Voffor gör di på detta viset?

(citat ur Ronja Rövardotter)

Äntligen! Så är vår Vårdcentral en egen enhet! Invigningen ägde rum den 13 februari.

Varför det skedde och alla fördelar, Louise Emilsson, Tf Enhetschef Vårdcentralen Nysäter fick frågan.



Foto: Åsne Rambøl Hillestad

-Sedan hösten 2020 har Vårdcentralen Säffle-Nysäter bestått av två delenheter. Delenheten i Nysäter har i praktiken fungerat som en egen enhet med stabil personalsituation och drift, trots sin relativt lilla storlek. Att ha två delenheter med geografiskt skilda lokaler skapade dessvärre en del problem både vad gäller journalsystem och adresser på kallelser, och i tillägg var det innan delningen otillfredsställande krångligt att lista sig i Nysäter (endast möjligt via fysiskt inlämnad pappersblankett i receptionen).

I samband med stängningen av den tidigare privata vårdcentralen Svea, behövde dessutom vårdvalet i Säffle kommun ändå göras om. För att kunna ge bästa möjliga vård bedömdes det fördelaktigt för både patienter och personal, att samtidigt med sammanslagningen Säffle-Nysäter och Svea även dela enheterna. Därmed ombildades vårdcentralen Säffle och vårdcentralen Nysäter till två separata regiondrivna vårdcentralsenheter nu i månadsskiftet januari-februari 2025.

Den nybildade regiondrivna enheten Vårdcentralen Nysäter bedriver i princip alla typer av vårdcentralarbete, med bara ett undantag: fotvård för diabetiker, som fortsatt kommer att erbjudas i Säffle. Vi ser fram emot att bidra till god hälsa och ett fortsatt gott samarbete med byalag och hembygdsföreningar i området.

På grund av att vi bara har två distriktssköterskor på enheten, kommer våra telefonrådgivningstider vara förlagda till kl 8.00-10.00 (dvs ej 8-17 som är beslutat av regionen generellt), annars blir det i princip omöjligt att få ihop schemat. Det vill säga ringer man innan kl 10 finns i princip alltid rådgivningstider att boka, men ringer man efter kl 10 finns det inga bokningsbara tider.

Vi hoppas ni hjälper till att sprida detta budskap i bygden, särskilt då informationen på vår 1177-sida avseende detta, av olika anledningar, inte kan förmedlas i klartext.

Sammanfattningsvis är vi mycket stolta och glada över att äntligen få stå på egna ben.

Vi ser fram emot att jobba vidare med er i den starka traditionen för lokalt engagemang. Tillsammans kan vi bygga livskvalitet och hälsa i Världsklass för invånarna i bygden.-

Louise Emilsson, Tf Enhetschef Vårdcentralen Nysäter

Slakten följa slaktens gång

15 nov tom 13 febr 2025

Födda



En pojke **Paul**, Bräckan Norrgården, den 23 december
Föräldrar: Fredrik & Anoushka Brodin

Inflyttade

Ramona Ingebrigtsen, Ristakan Dammen
Albin Staffas O'Callaghan & Elvira Eriksson, Viksfors 7
Inga Olsson, Gisslebyn Smedgården

(Känner Du till någon nyinflyttad som ännu inte välkomnats i Sockenbladet, var bussig och hör av Dig! mvh, red.)

Avlidna (i församlingen skrivna)

Maj Andersson, den 22 november, Gisslebyn Smedgården., i en ålder av 102 år o 15 dagar



Anslagstavlan

Valborg!

30 april

19.00 Kyrkudden
manskör, brasa,
servering, div
aktiviteter



Smedgården har ett konstlotteri

100:-/lott.
Lottlistor finns
i affären och på
Smedgården.
Dragning i samband
med årsmötet.

Telefonnummer:

Tobias Karlsson, kyrkvaktmästare: 69 13 21
Catharina Algsten, kontor: 0523-66 84 05
Karin Bäckström, barnledare: 69 13 55
Katarina Bergdahl, präst: 69 13 08
Pastorsexpeditionen, Säffle, 69 13 00. Riktnumret är 0533